Informe de la Aplicación "Poke-Organizer"

Repositorio en GitHub https://github.com/FacuPichi/parcial-1-am-acn4b-morandini-piccirillo

Introducción

En la era digital, la gestión eficaz de metas, tareas y objetivos se ha convertido en un desafío fundamental para las personas que buscan aumentar su productividad y alcanzar sus metas. En este contexto, la aplicación "Poke-Organizer" emerge como una solución innovadora que combina la organización personal con la emoción y motivación por cumplir tus metas que siempre acompañó a la franquicia Pokémon.

"Poke-Organizer" es una aplicación móvil diseñada para brindar a los usuarios una experiencia única en la gestión de sus actividades diarias. Su singularidad radica en la incorporación de elementos de la franquicia Pokémon, reconocida por su capacidad para cautivar y motivar a jugadores de todas las edades. Al utilizar un enfoque de gamificación, la aplicación recompensa a los usuarios a medida que completan tareas y alcanzan metas, alentándolos a avanzar de nivel y creando el deseo de "atraparlos a todos" como verdaderos entrenadores Pokémon.

Descripción de la Aplicación

"Poke-Organizer" es una aplicación móvil que ofrece a los usuarios una experiencia única en la gestión de sus metas, tareas y objetivos. Inspirada en el éxito de Pokémon Go, una de las aplicaciones móviles más exitosas que ha fomentado cambios positivos en el comportamiento de las personas, "Poke-Organizer" se destaca por su enfoque innovador en la organización personal y la motivación.

La funcionalidad principal de "Poke-Organizer" se centra en la organización personal, permitiendo a los usuarios establecer metas, asignar tareas y otorgar puntuaciones a medida que las completan. Sin embargo, lo que distingue a "Poke-Organizer" de otras aplicaciones de organización es su enfoque en la "captura" o "colección" de Pokémon como una motivación adicional para lograr metas y cambiar hábitos.

Esta aplicación se integra de manera natural en la vida diaria de los usuarios al transformar la organización en una emocionante búsqueda de logros. Los usuarios tienen la capacidad de valorar el impacto de sus acciones al asignarles puntuaciones. "Poke-Organizer" utiliza elementos de gamificación para motivar a los usuarios a medida que completan tareas y

alcanzan sus metas. Ganar experiencia en la aplicación impulsa a los usuarios a subir de nivel y, lo que es más importante, a "atrapar" sus propios "Pokémon". Esta mecánica de juego crea un sólido incentivo para que los usuarios sigan siendo productivos y se sientan inmersos en una emocionante aventura en constante evolución.

En contraste con otras aplicaciones de organización que a menudo resultan monótonas y carecen de motivación a largo plazo, "Poke-Organizer" logra algo único. Transforma las tareas diarias en una búsqueda por completar la "Pokédex" de 1010 Pokémon. Esta Pokédex no solo es un registro de las criaturas capturadas, sino también una vara para medir el progreso en la consecución de metas y logros personales. Cuantos más Pokémon se hayan atrapado, mayor será el cambio y los logros alcanzados, lo que puede motivar y generar un profundo sentimiento de satisfacción en todos sus usuarios.

Presentación

Login

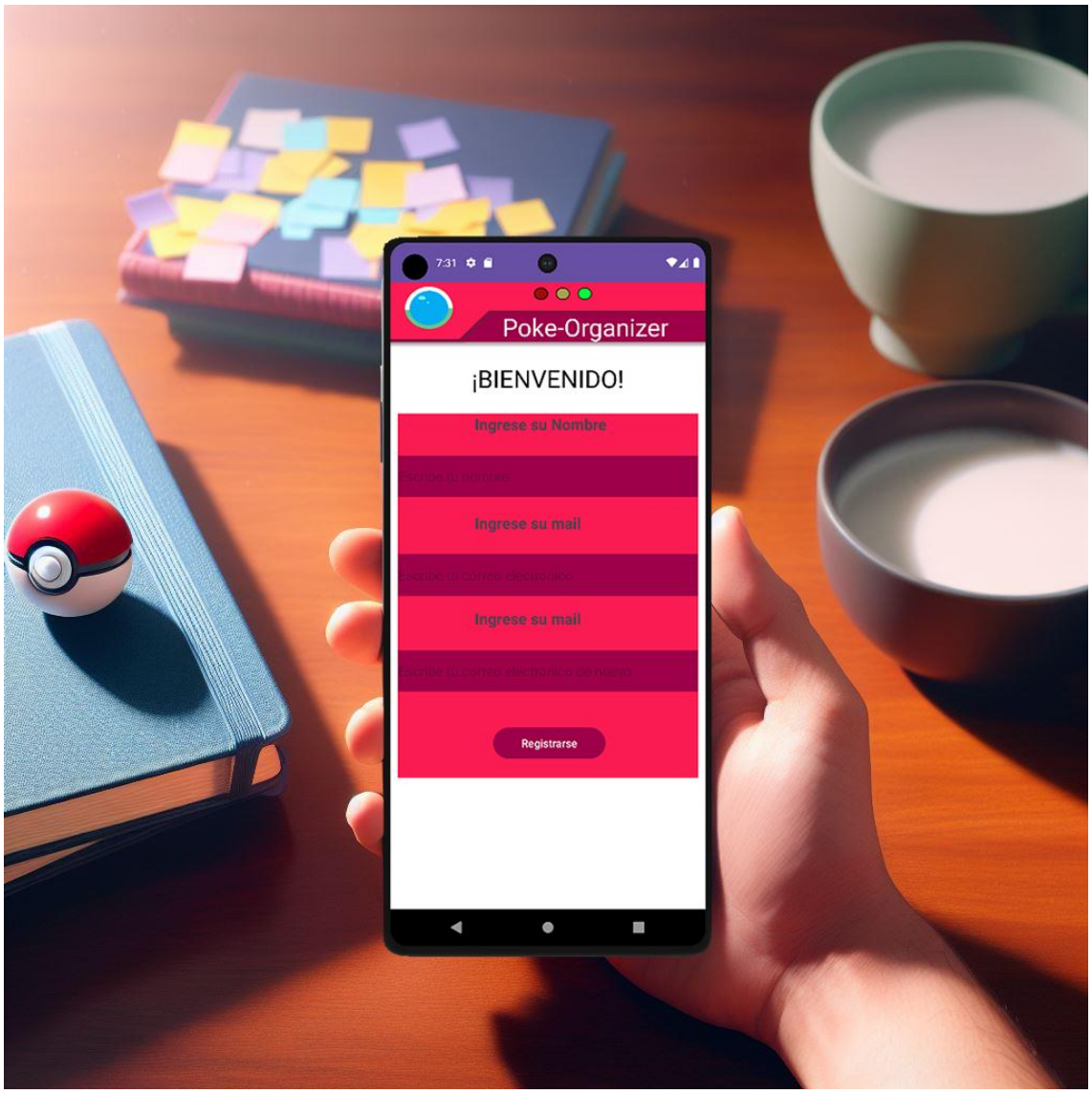

Tareas

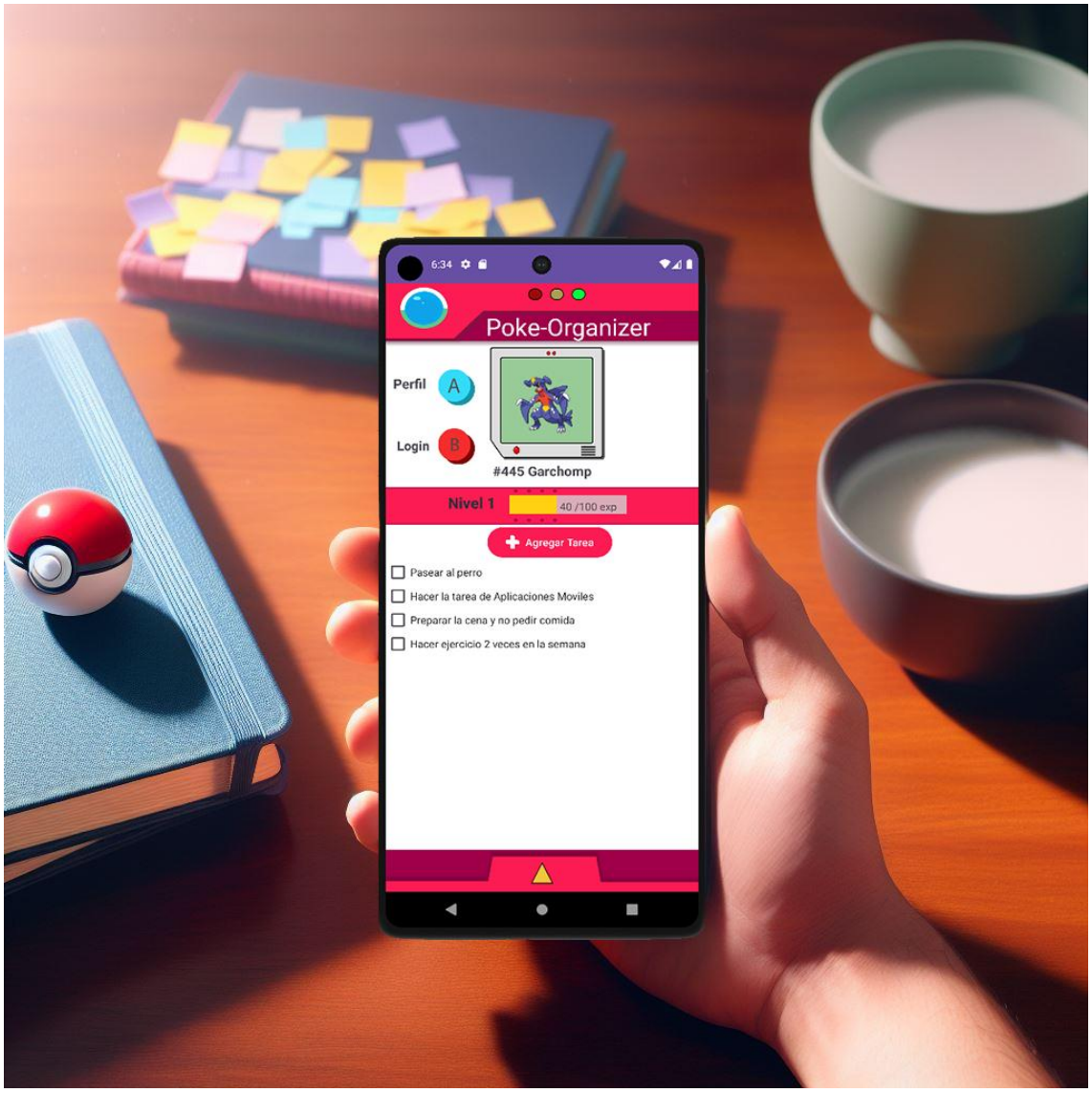
6:34
Poke-Organizer
Perfil
A
Login
B
#445 Garchomp
Nivel 1
40 /100 exp
Agregar Tarea
Pasear al perro
Hacer la tarea de Aplicaciones Moviles
Preparar la cena y no pedir comida
Hacer ejercicio 2 veces en la semana

Perfil

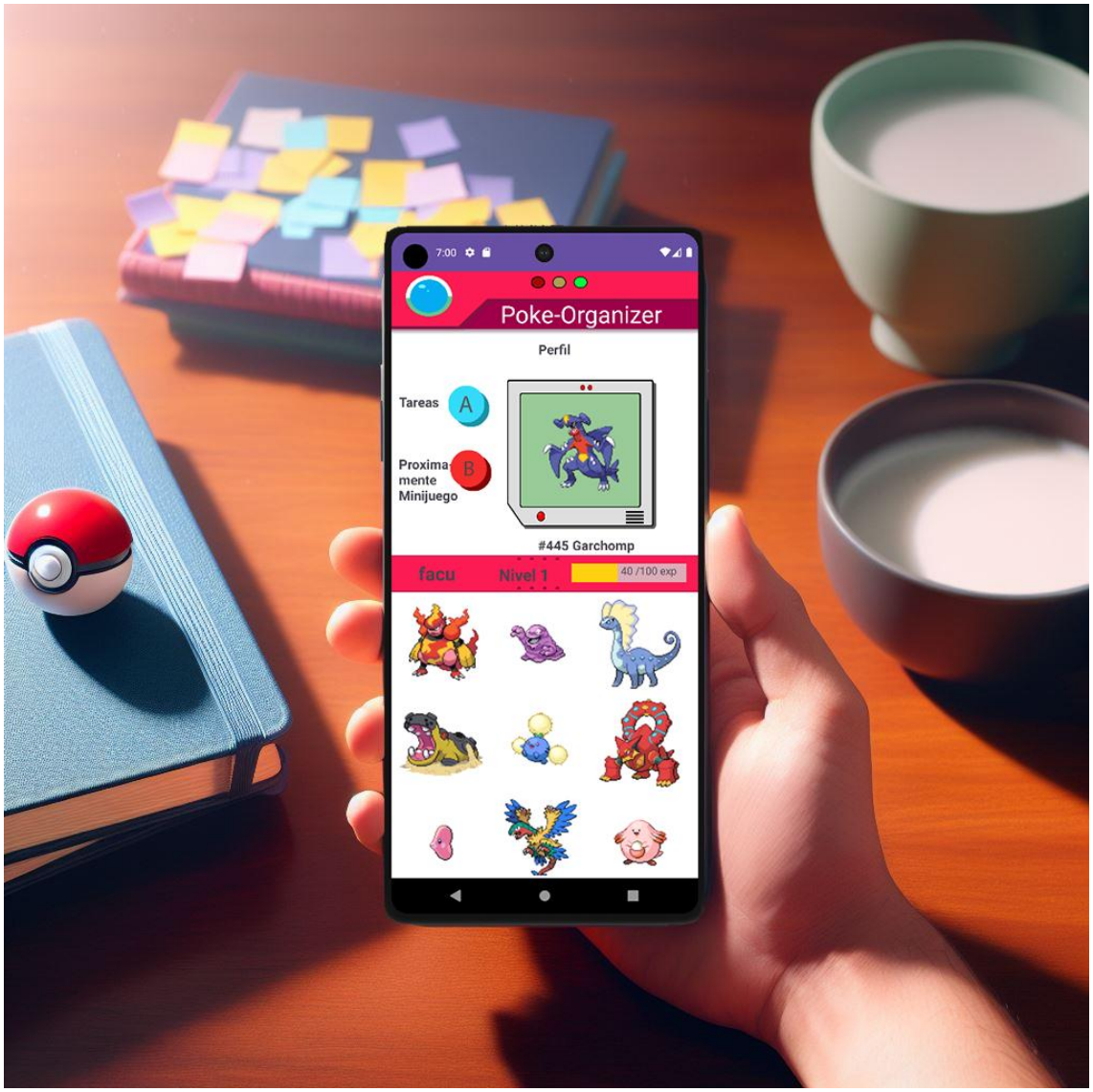
7:00
Poke-Organizer
Perfil
Tareas
A
Proxima-
mente
Minijuego
B
#445 Garchomp
facu
Nivel 1
40 /100 exp

Estadísticas

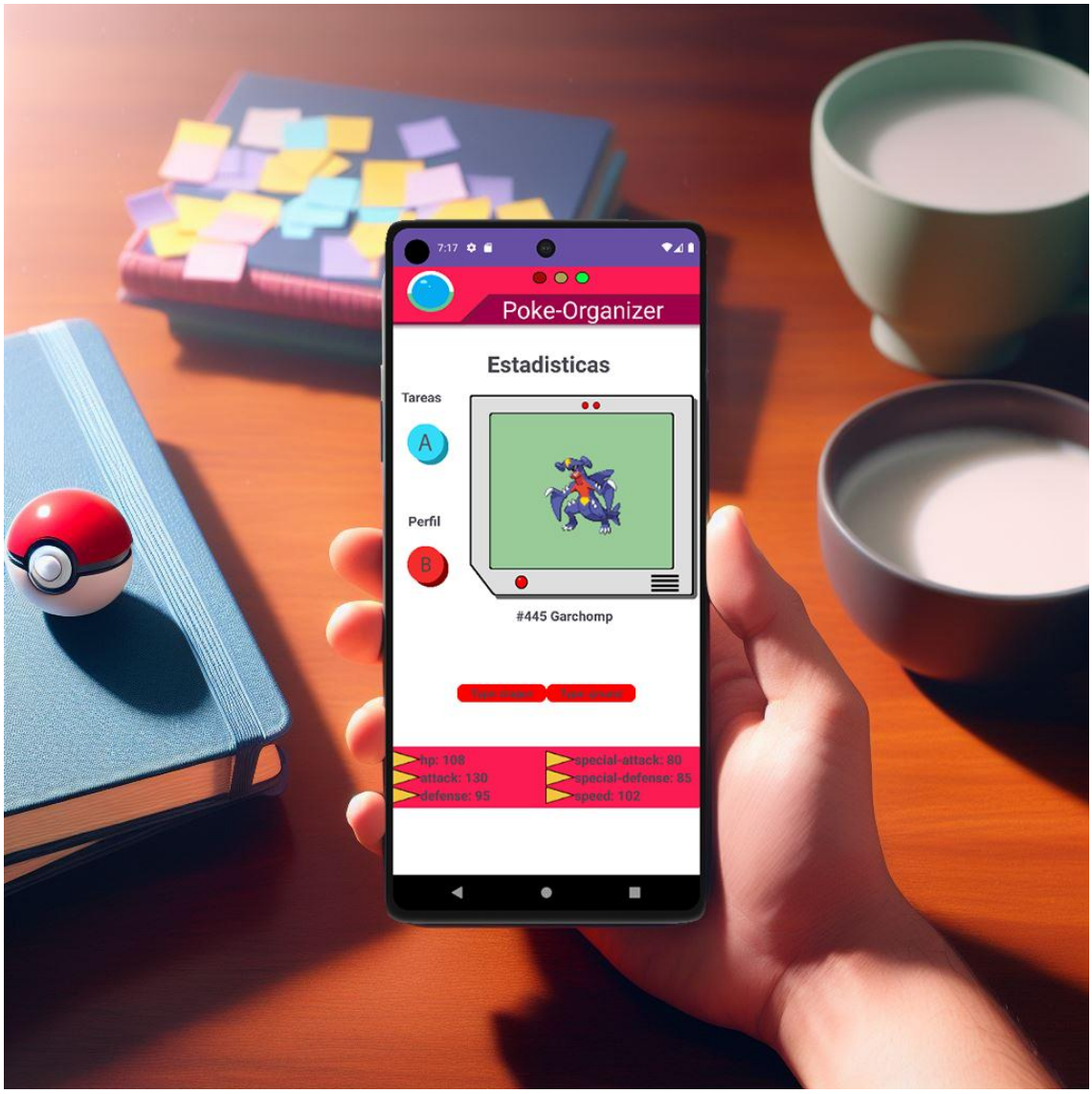

Poke-Organizer" se inspira en la Pokédex de Pokémon, utilizando colores icónicos como el rojo y el azul en la barra superior de la aplicación. Además, se añaden luces de colores en la parte superior de la pantalla, evocando la experiencia de la serie Pokémon. Esta elección de diseño combina estética con la conexión emocional a la franquicia.

Ilustración 1: Pokédex tomada como referencia para el diseño.

Ilustración 2: Gameboy tomada de referencia.

La pantalla que muestra a los Pokémon es una fusión entre la estética de la Pokédex y el estilo retro de los juegos Gameboy. Este diseño es un homenaje a los juegos clásicos de la franquicia. Pokémon.

Funcionalidades

Login

Esta pantalla será la primera que se ve al ingresar a la app, te pedirá tu nombre que será con el que se te identifique, una dirección de mail y su confirmación, (en el final habrá autenticación con Firebase), luego se da a ingresar y se generaría tu perfil con tu Pokémon inicial.

Tareas

En la parte superior de esta pantalla podemos apreciar el Pokémon que se capturo en este momento, el nivel que se tiene, los botones que te permiten navegar al perfil y probar nuevamente la pantalla del login (Esto es para esta entrega únicamente, para el final será el minijuego y el login será accesible únicamente la primera vez que se ingresa) y la barra de experiencia que marca cuanto lleva avanzado en este nivel. Para mostrar el funcionamiento del api se agregó un botón en la parte del scanner que te permite ir viendo todos los Pokémon disponibles para capturar.

En la parte inferior se pueden apreciar las tareas/objetivos de ejemplo que se pueden completar para ir sumando puntos de experiencia en la aplicación al marcar el checkbox de cada tarea, se controla que la tarea no sea nula/vacía y al subir de nivel se gana un nuevo Pokémon.

Perfil

En esta pantalla se tiene vista de la Pokédex de tu perfil, con todos los Pokémon que hayas obtenido, permitiéndote cambiar tu compañero si lo quieres o ver las estadísticas/detalles de cada uno, puedes ver tu nombre, tu nivel y experiencia y volver a tareas, a futuro también podrás navegar al minijuego desde acá.

Estadísticas

En esta pantalla podes observar mejor a tu Pokémon, sus tipos y sus estadísticas, hay 2 botones que te permiten o regresar directo al perfil o a tareas si así lo quisieras.

Miembros: Piccirillo Crema Facundo – Morandini Julio Sebastián